

Studio Tecnico GORRET P.zza Cav. Vitt. Veneto, 104 11028 Valtournenche (AO)
tel. 0166/92561 fax. 0166503325 e-mail: studiogorret@gmail.com

| |
|--|
| COMUNE DI VALTOURNENCHE VALLE D'AOSTA - ARRIVATO IL |
| 25 MAR 2022 |
| PROT. N. 3772 TIT. VI CLASSE 03 |

Spettabile Sindaco del
Comune di Valtournenche

Oggetto: Richiesta di attraversamento strada comunale in zona Evette Losanche per accesso carraio a terreno destinato a nuova edificazione distinto in catasto al F.28 n°274 di proprietà dei coniugi Cocini Giuseppe Cesare e Stoppini Anna.

Lo scrivente geom. GORRET FRANCESCO in qualità di tecnico incaricato dai signori descritti in oggetto residenti in Milano via Disciplini n°7 con la presente richiede che la S.V. voglia prendere in considerazione la presente istanza in quanto i medesimi sono già titolari di un permesso di edificazione su detto terreno con accesso da altra strada di cui già si è proceduto a dare l'inizio dei lavori ma in seguito son sorte gravi questioni con i titolari della strada originariamente prevista in progetto e di cui gli originari proprietari ne vantavano il titolo, e hanno cercato di negare tale diritto legalmente costituito. Purtroppo in via prioritaria anche il tribunale ai sensi della legge ne ha negato l'utilizzo indicando che il fondo medesimo può servirsi della nuova strada costituita dagli attuali proprietari del complesso FUCI e quindi con minor danno, pertanto dovrebbero attivarsi per tale utilizzo.

Da qui la scelta di verificare tale ipotesi e con la disponibilità immediata per l'utilizzo della strada, ma ora, con la verifica di regolarizzare tale possibilità con la possibilità di accedere attraversando la strada comunale.

Si segnala che dal punto di vista operativo fatti gli opportuni rilievi non sorgono particolari problemi sarà sufficiente fare una buona sistemata del manto stradale al fine di non precludere il corretto e funzionale transito della viabilità pedonale come peraltro già fatto più a valle sempre sullo stesso tratto stradale. Il tutto meglio indicato dalla bozza di rilievo allegato.

Confidando che la presente venga presa con la dovuta attenzione e celerità si confida in un buon fine della presente dichiarandosi fin da subito disponibili ad un sopralluogo in loco.

Si porgono distinti saluti.

Il tecnico

Geom, GORRET FRANCESCO

Valtournenche li 20-03-2022

Studio Tecnico GORRET P.zza Cav. Vitt. Veneto 104 11028 Valtournenche (AO)
tel. 0166/92561 fax. 0166503325 e-mail: studiogorret@gmail.com

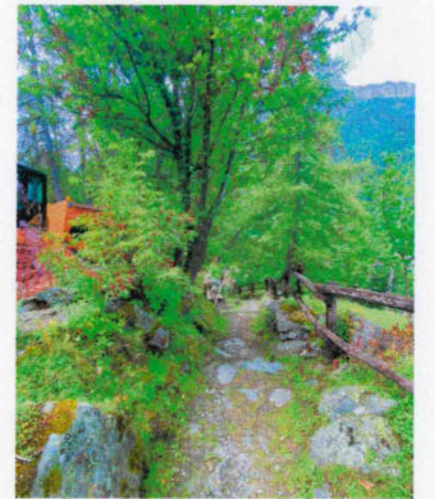

Foto mulattiera dall'alto

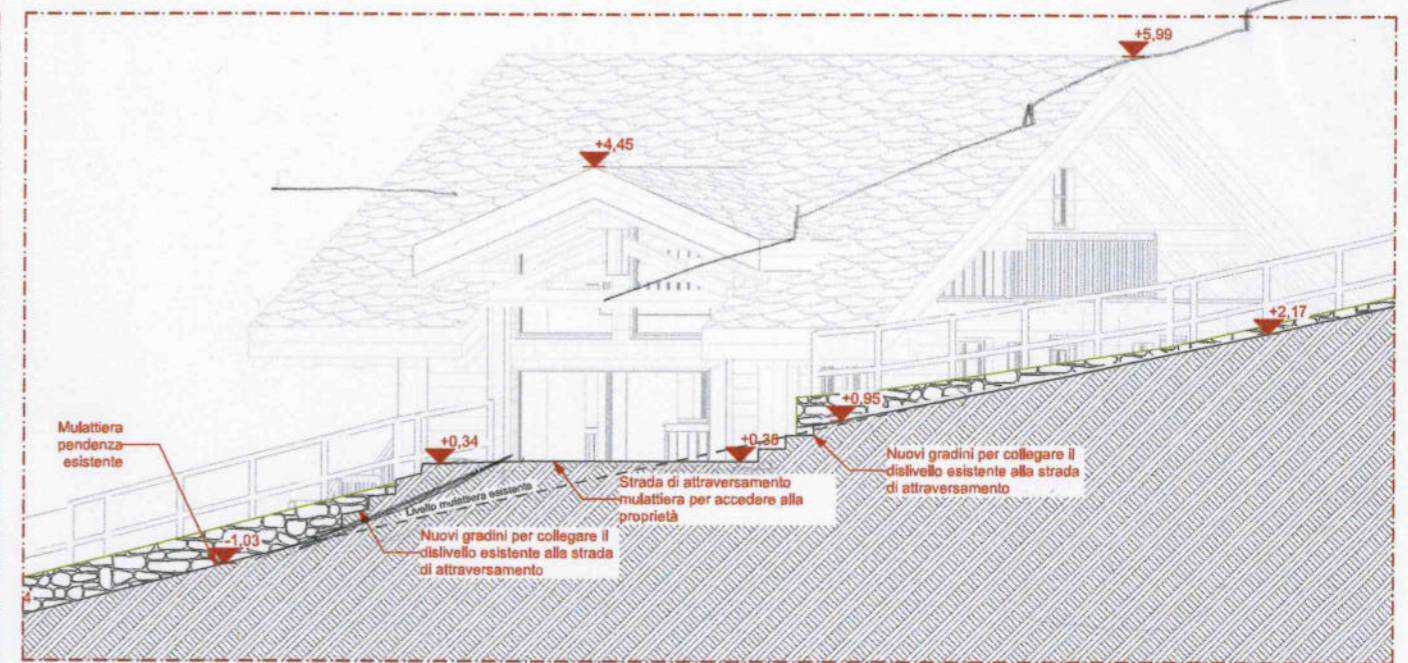
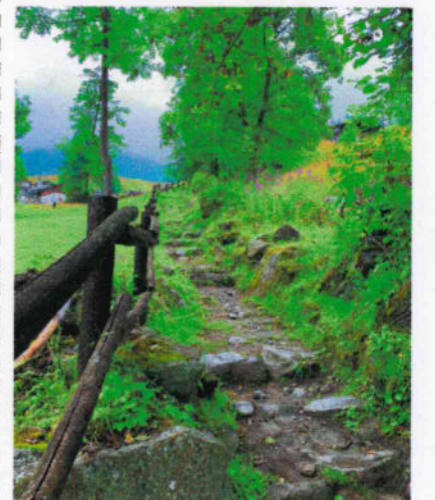
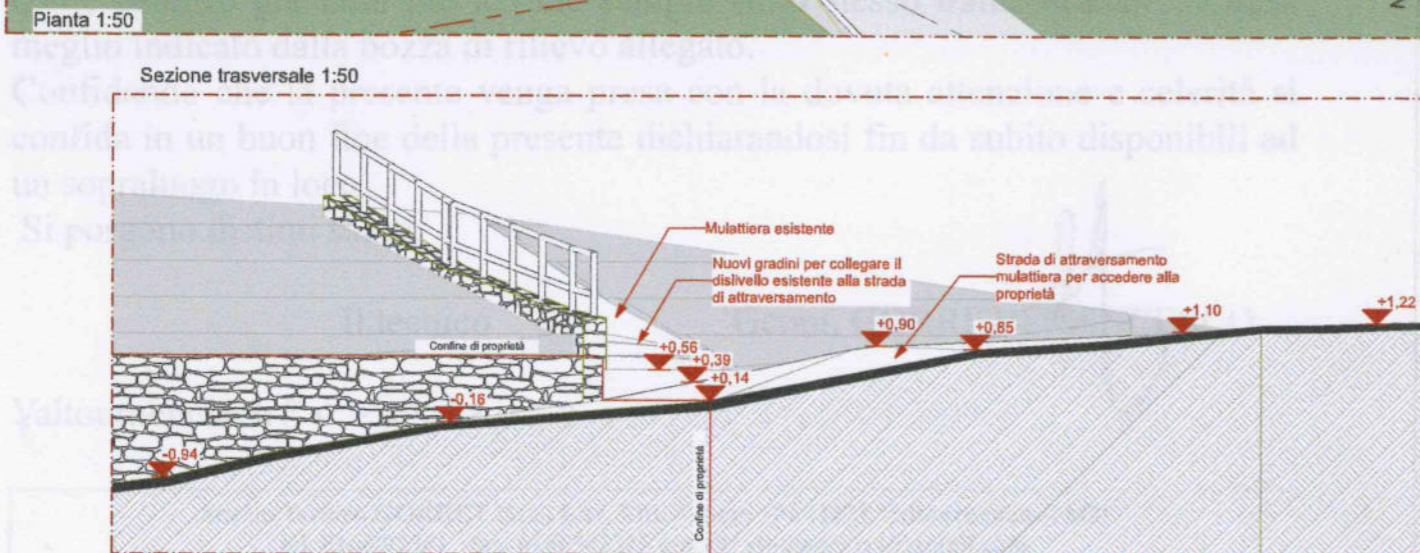

Foto mulattiera dal basso