



Dagli archivi topografici della Regione Autonoma Valle d'Aosta  
Autorizzazione n°848 del 14/01/2005

COMUNE DI COMMUNE DE



**VALTOURNENCHE**

**PIANO REGOLATORE GENERALE**

approvato dalla G. R. con provvedimento n. 7114 del 27-07-1989

**VARIANTE SOSTANZIALE DI ADEGUAMENTO AL PTP**  
ai sensi art. 13 L.R. 06-04-1998, n. 11 e smi

**M110 b**

**CARTA MOTIVAZIONALE  
CARTA DELL'ASSETTO GENERALE E  
DELL'USO TURISTICO**  
CARTA TECNICA REGIONALE SCALA 1:10.000

ELABORATO ADEGUATO ALLA DELIBERA DI CONSIGLIO COMUNALE n. 12 del 19/04/2016  
CHE HA ACCOLTO INTEGRALMENTE LE PROPOSTE DI MODIFICAZIONE CONTENUTE  
NELLA DGR n. 460 DEL 07/04/2016

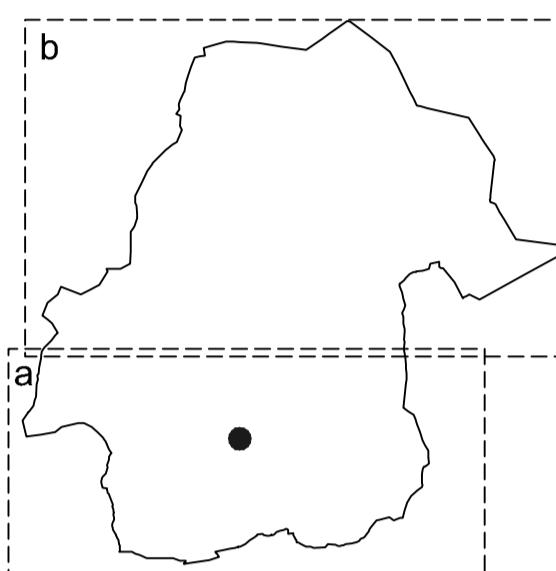

Ing. **BOTTA Giovanni**

Arch. **HERIN Renato**

**Sistemi ambientali**

--	--	--	--	--	--	--

**Servizi**

--	--	--	--	--	--	--

**Altre attrezzature**

--	--	--	--	--	--	--

