

COMUNE DI COMMUNE DE

**VALTOURNENCHE**



**PIANO REGOLATORE GENERALE**

approvato dalla G. R. con provvedimento n. 7114 del 27-07-1989

**VARIANTE SOSTANZIALE DI ADEGUAMENTO AL PTP**  
ai sensi art. 13 L.R. 06-04-1998, n. 11 e smi

<b>P305 e</b>	<b>CARTA PRESCRITTIVA DI TUTELA E VALORIZZAZIONE NATURALISTICA</b>	
	<i>CARTA SU BASE CATASTALE</i>	<i>SCALA 1 : 5.000</i>
	ELABORATO ADEGUATO ALLA DELIBERA DI CONSIGLIO COMUNALE n. 12 del 19/04/2016 CHE HA ACCOLTO INTEGRALMENTE LE PROPOSTE DI MODIFICAZIONE CONTENUTE NELLA DGR n. 460 DEL 07/04	

ELABORATO ADEGUATO ALLA DELIBERA DI CONSIGLIO COMUNALE n. 12 del 19/04/2016  
CHE HA ACCOLTO INTEGRALMENTE LE PROPOSTE DI MODIFICAZIONE CONTENUTE  
NELLA DGR n. 460 DEL 07/04

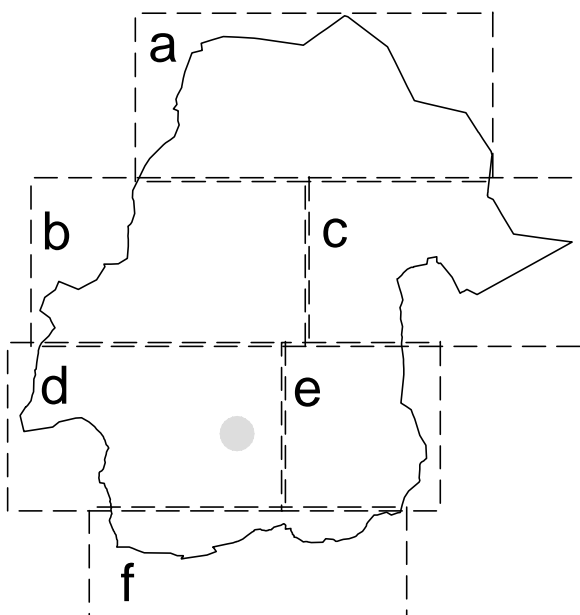

Ing. **BOTTA Giovanni**  
Dott. Forestale **CERISE Italo**  
Dott. Geologo **DE LEO Stefano**

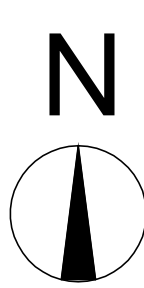
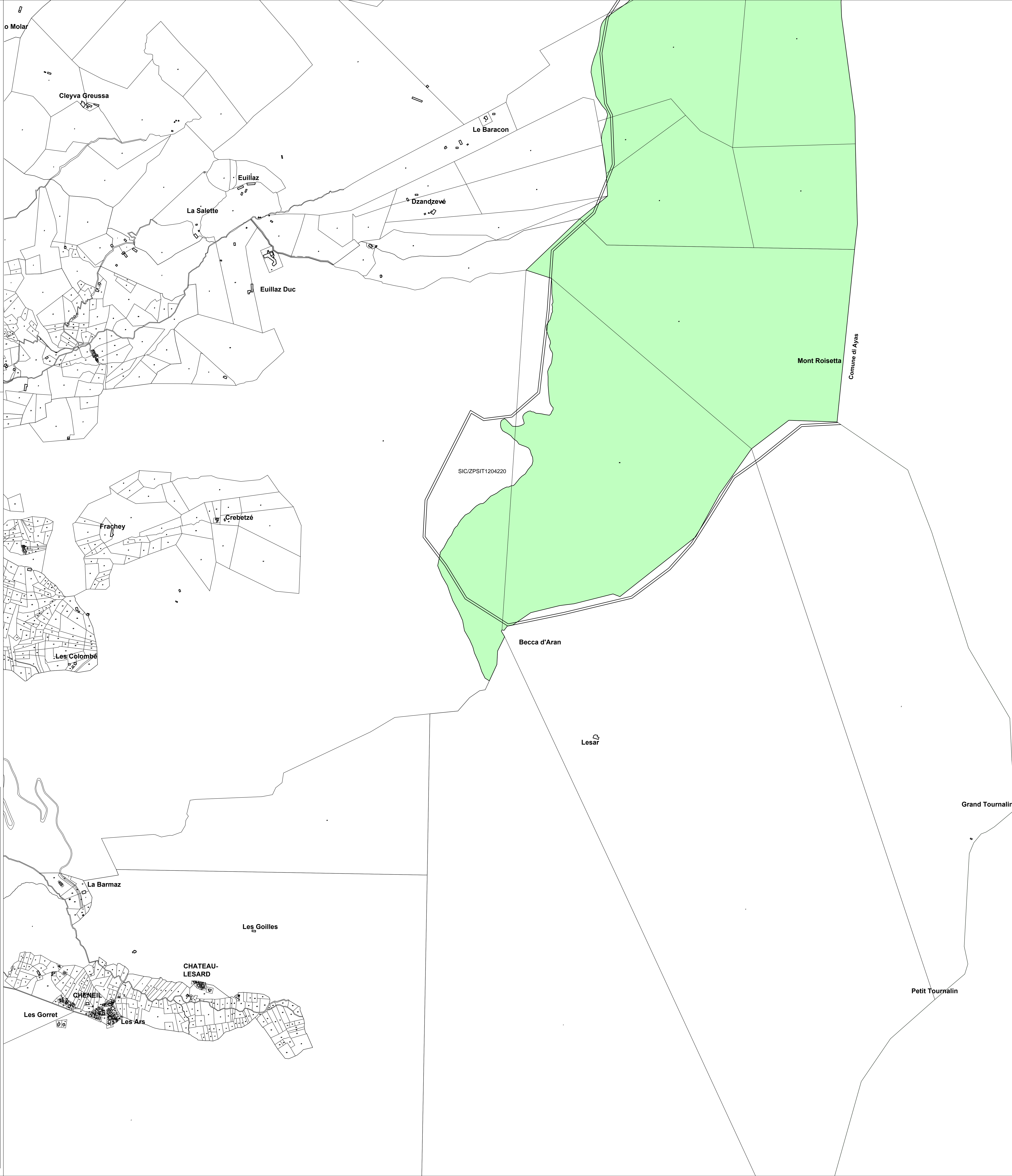

**LEGENDA SIMBOLOGIA E CAMPITURE**

Siti di interesse floristico-vegetazionale	SIC e ZPS
<b>FV1</b>	<b>IT1204220</b>
Cines Bianches Morfologia dolomita	Ambienti glaciali del gruppo del Monte Rosa