

REGIONE AUTONOMA VALLE D'AOSTA
RÉGION AUTONOME DE LA VALLÉE D'AOSTE

COMUNE DI COMMUNE DE



VALTOURNENCHE

PIANO REGOLATORE GENERALE

approvato dalla G. R. con provvedimento n. 7114 del 27-07-1989

VARIANTE SOSTANZIALE DI ADEGUAMENTO AL PTP
ai sensi art. 13 L.R. 06-04-1998, n. 11 e smi



| | | | |
|---------------|--|--------------|------------------|
| P305 f | CARTA PRESCRITTIVA DI TUTELA E VALORIZZAZIONE NATURALISTICA | | |
| | <i>CARTA SU BASE CATASTALE</i> | <i>SCALA</i> | <i>1 : 5.000</i> |

ELABORATO ADEGUATO ALLA DELIBERA DI CONSIGLIO COMUNALE n. 12 del 19/04/2016
CHE HA ACCOLTO INTEGRALMENTE LE PROPOSTE DI MODIFICAZIONE CONTENUTE
NELLA DGR n. 460 DEL 07/04

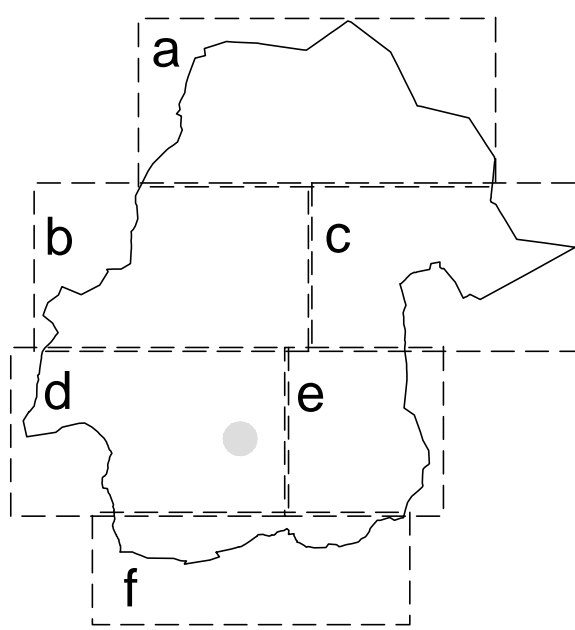

Ing. **BOTTA Giovanni**
Dott. Forestale **CERISE Italo**
Dott. Geologo **DE LEO Stefano**