

REGIONE AUTONOMA VALLE D'AOSTA  
RÉGION AUTONOME DE LA VALLÉE D'AOSTE

COMUNE DI COMMUNE DE



**VALTOURNENCHE**

**PIANO REGOLATORE GENERALE**  
approvato dalla G. R. con provvedimento n. 7114 del 27-07-1989  
**VARIANTE SOSTANZIALE DI ADEGUAMENTO AL PTP**  
ai sensi art. 13 L.R. 06-04-1998, n. 11 e smi

**P405 f** CARTA PRESCRITTIVA  
**DELLA ZONIZZAZIONE, DEI SERVIZI  
E DELLA VIABILITA' DEL PRG**  
CARTA SU BASE CATASTALE SCALA 1:5.000

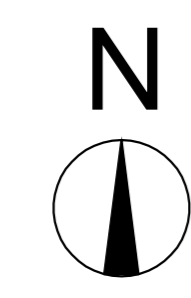

ELABORATO ADEGUATO ALLA DELIBERA DI CONSIGLIO COMUNALE n. 12 del 19/04/2016 CHE HA ACCOLTO INTEGRALMENTE LE PROPOSTE DI MODIFICAZIONE CONTENUTE NELLA DGR n. 460 DEL 07/04/2016

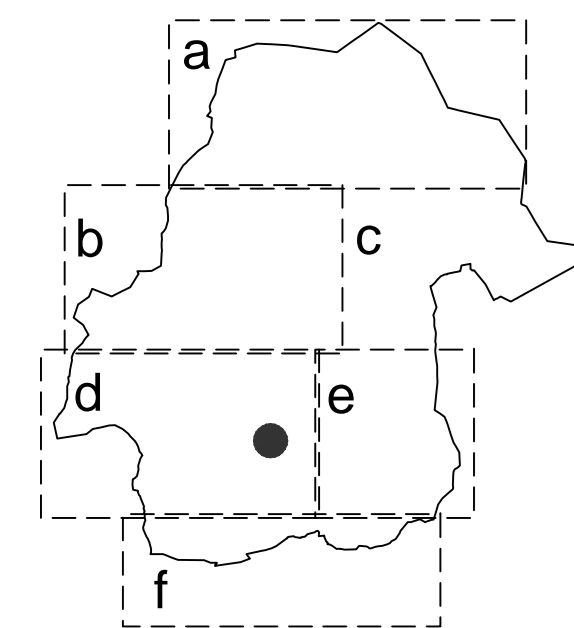

Ing. **BOTTA Giovanni**  
Arch. **HÉRIN Renato**  
Dott. Forestale **CERISE Italo**  
Dott. Geologo **DE LEO Stefano**

Stralcio ripreso in scala 1:2000 nella Tav. P402 d

Zone				
Zone A 	Zone C 	Zone Eb 	Zone Ec 	Zone Ed 
Zone Ef 	Zone Eg 	Zone Eh 		

Le sigle delle sottozone di tipo A e C ricadenti in tutto o in parte in ambito ineditabile di cui agli articoli 35, 36 e 37 della LR 11/1998 e smi, sono contrassegnate con il simbolo asterisco "\*".

Servizi
<div style="border: 1px solid black; padding: 2px;">           Servizi di Inter. locale            Parcheggio            Sbarcati  <div style="text-align: center;">pa.</div> </div>

L'individuazione dei singoli servizi è contenuta al comma 2 dell' Art 61 delle NTA.

Aree speciali
<small>LE AREE SOGGETTE A LIMITAZIONI SONO RIPORTATE NELLE TAVOLE IN SCALA 1:2.000</small>

Viabilità	
Viabilità prevista 	Viabilità esistente 